

REACTIVAMOS **BENI** CON **OBRAS** Y DESARROLLO

Diciembre 2023



Beni
FUTURO INDUSTRIAL



PRESENTACIÓN



El Gobierno nacional continua trabajando para superar los desafíos, fomentar la inclusión y construir un departamento más fuerte y productivo, en nombre del compromiso y la dedicación hacia el progreso del Beni, nos complace informar que se han concretado diversas iniciativas que dejarán una huella positiva en la vida de cada beniano y beniana. Estas obras de desarrollo abarcan la construcción de infraestructuras educativas, la mejora de carreteras y la implantación de servicios básicos como agua, luz y gas, elementos que indudablemente mejorarán la calidad de vida de nuestros hermanos.

Se ha trabajado en la implementación de plantas productivas que encaminarán a Beni hacia la senda de la industrialización. Estas obras no solo deben ser testigos de nuestro progreso, sino también recordatorios de la importancia de trabajar unidos en pos de un futuro prometedor para las generaciones venideras.

El Gobierno Nacional sigue trabajando incansablemente para superar desafíos, fomentar la inclusión y construir un Beni más fuerte y productiva.



REACTIVAMOS LA ECONOMÍA

CRÉDITO SIBOLIVIA

- ✓ En el departamento de Beni se desembolsaron **Bs49 millones**, beneficiando a **295 Unidades Productivas** de las cuales el 99% son micro y pequeñas empresas.

CONSUME LO NUESTRO

- ✓ Se han realizado pagos por **más Bs16 millones**, beneficiando a **21 unidades productivas benianas**.

CRÉDITOS PRODUCTIVOS

- ✓ En el Beni, se cuenta con un sistema financiero saludable, hasta agosto de la presente gestión, **los créditos ascendieron a Bs4.636 millones** y los depósitos fueron de Bs1.357 millones.
- ✓ Los **créditos productivos**, a agosto de 2023, registraron un monto de **Bs1.218 millones**. De la totalidad de estos créditos, el 48% fue destinado a la agricultura y ganadería, el 16% se otorgó a la industria manufacturera y 20% para construcción, entre los rubros más destacados.

CRÉDITOS DE VIVIENDA

- ✓ Los **créditos de Vivienda de Interés Social**, a agosto de 2023 remontan a **Bs1.108 millones**, beneficiando a **4.056 familias con un techo propio**.



GARANTIZAMOS LA EDUCACIÓN

En 2022 comprometimos la construcción de 14 infraestructuras educativas con una **inversión cercana a Bs151 millones**.

- ✓ Informamos que, de siete de estas infraestructuras educativas, tres ya están en ejecución: la unidad educativa Gualberto Villarroel en Rurrenabaque, San Simón y Simón Bolívar en Baures.
- ✓ Las otras cuatro infraestructuras ya están concluidas: Puerto Ustarez de San Joaquín, San Ramón II del Municipio San Ramón, los tinglados de las unidades educativas San Pedro y 6 de Junio del Municipio de Guayaramerín.



- ✓ Estamos iniciando la construcción de la **Unidad Educativa Max Paredes y Motacusal** en el Municipio de Exaltación.
- ✓ Está en proceso de contratación la adjudicación para la **construcción del tinglado y cancha polifuncional de la unidad educativa Macedonio Paz Pino** en el municipio de Magdalena.



- ✓ Anunciamos el financiamiento de la Construcción de Aulas para el **Instituto de Lenguas y Culturas Amazónico de las Naciones Indígenas Originarias: Cabineña, Chacobo, Pacahuara y Takana** que beneficiará a nuestras hermanas y hermanos de la Central Indígena de la Región Amazónica de Bolivia – CIRABO, en el Municipio de Riberalta.
- ✓ Además de la construcción de la Unidad Educativa de la “Comunidad San Miguel” que beneficiará a nuestros hermanos Shimanés del Municipio de San Borja y la Construcción del Módulo Educativo de la Comunidad Indígena Bella Brisa que beneficiará a nuestro pueblo Étnico Mojeño.



- ✓ Están en evaluación técnica **15 proyectos educativos** en los municipios de Guayaramerín, Loreto, Magdalena, Rurrenabaque, Puerto Siles, San Ramón, Santa Rosa, Reyes y Trinidad.
- ✓ Firmamos el convenio de financiamiento con la UPRE, para la construcción del **Laboratorio de Suelos de la Universidad Autónoma del Beni José Ballivián de Trinidad.**
- ✓ Está en proceso de contratación la construcción del **Coliseo Cerrado Multifuncional de la Comunidad Bella Vista** en el municipio de Magdalena

Inversión: **cerca de Bs6 millones**



SALUD DE CALIDAD

PARA LAS Y LOS BENIANOS

SISTEMA ÚNICO DE SALUD

- ✓ Tenemos adscritos al SUS **más de 360.000 benianos y benianas**
- ✓ Desde la gestión 2021 a la fecha, otorgamos más de **7,7 millones de servicios gratuitos**, entre consultas, cirugías, medicamentos, estudios y laboratorios
- ✓ Transferimos a los hospitales de tercer nivel de Beni un monto superior a **Bs48 millones** para cubrir estos servicios.



LUCHAMOS CONTRA EL CÁNCER

- ✓ Desde la gestión 2021 a la fecha, llegamos a atender gratuitamente a **21 pacientes con cáncer que pudieron acceder al servicio de radioterapia**



TRATAMIENTOS DE HEMODIÁLISIS

- ✓ Actualmente **205 pacientes** con enfermedad renal terminal se benefician del tratamiento de hemodiálisis gratuito.

HOSPITAL DE TERCER NIVEL DE TRINIDAD

- ✓ Estamos fortaleciendo la atención en salud con la ejecución del **Hospital de Tercer Nivel de Trinidad**, este establecimiento contará con un equipamiento de alta tecnología.
- ✓ En noviembre del 2020, retomamos la construcción de este proyecto que permanecía paralizado, a la fecha cuenta con una ejecución física de 45% y ejecución financiera de 55%.

Inversión: **más de Bs514 millones**



HOSPITAL DE SEGUNDO NIVEL DE RIBERALTA

- ✓ Fue construido por la UPRE y está siendo fortalecido con equipamiento médico y no médico de última tecnología, como: ecógrafo, máquinas de anestesia, planta de Osmosis, máquinas de hemodiálisis, autoclave, aspiradores, destructores de agujas y lámparas cialíticas.

Inversión: **más de Bs24 millones**



POSTA DE SALUD EN PUERTO USTAREZ

- ✓ A través de la UPRE hemos comprometido el financiamiento de la construcción de esta posta, el proyecto que está en evaluación técnica y se espera en breve poder firmar el convenio de financiamiento.

Inversión: **más de Bs3 millones**

CENTRO DE SALUD COMUNIDAD SAN MIGUELITO RÍO ISIBORO

- ✓ No nos hemos olvidado de nuestros hermanos de la Sub Central de Pueblos Indígenas Mojeños - Yuracaré - Chimane del Territorio Indígena Parque Nacional Isiboro Secure – TIPNIS, y hemos comprometido la **Construcción del “Centro de Salud Comunidad San Miguelito Río Isiboro”**.

Inversión: **cerca de Bs2 millones**



MÁS SERVICIOS DE CALIDAD Y CALIDEZ

ELECTRICIDAD, ENERGÍA QUE NOS UNE

- ✓ Durante 2022, ampliamos la cobertura del servicio de electricidad en el departamento, alcanzando un impresionante 96%. Este avance se distribuye de manera equitativa, con una cobertura del **98% en el área urbana y del 80% en el área rural**.
- ✓ Hemos implementado una iniciativa fundamental al establecer una **reducción del 3% en la tarifa de electricidad domiciliaria**. Esta medida está diseñada para beneficiar a más de 73.000 habitantes del departamento del Beni.
- ✓ En 2022 **se concluyó el proyecto de electrificación rural del Beni Fase II y Fase III** y la construcción de electrificación rural en la provincia Vaca Díez con una **inversión cercana a Bs72 millones**.

AMPLIAMOS NUESTRAS REDES DE ELECTRIFICACIÓN



- ✓ Está en ejecución la construcción y renovación de líneas eléctricas en el sistema Riberalta.
- ✓ De manera paralela se implementan **mejoras en el suministro de energía** y en las infraestructuras civiles de la subestación Riberalta. Este ambicioso proyecto implica una **inversión de más de Bs86 millones**.
- ✓ Hemos logrado la finalización y puesta en marcha exitosa de la línea de 230 kilovoltios que conecta Los Troncos, Guarayos y Trinidad.
- ✓ Avanzamos en la construcción de la línea de media tensión de 34 kilovoltios en el tramo Casarabe - Santa Rosa.
- ✓ Estamos llevando a cabo un proyecto integral que abarca el reemplazo de interruptores de potencia, unidades de control y la puesta en servicio de shelters en las localidades de Yucumo, San Borja y San Ignacio de Moxos.
- ✓ Está en marcha el suministro y construcción de un nuevo alimentador de línea de media tensión trifásica para el hospital del tercer nivel de Trinidad.
- ✓ Destacamos la adquisición de grupos de generación para los sistemas de Bella Vista, Baures, Huacaraje, Jasiaquiri, El Cairo, Alta Gracia, La Embrolla y Orobayaya, y de reguladores para el tramo Reyes - Santa Rosa y el cambio de nivel de tensión en el sistema Guayaramerín y la salida en media tensión de la subestación Paraíso. La inversión en estas obras supera los Bs1.000 millones.
- ✓ Emprendimos la construcción de la **Planta Procesadora de Urucú** en la Comunidad de Puerto Villazón, con una **inversión que supera Bs1 millón**.

HIDROCARBUROS

- ✓ En el sector de hidrocarburos, durante 2022, la inversión ascendió a \$us3,6 millones y **este año se proyecta alcanzar una cifra mayor, estimada en \$us4,8 millones**.
- ✓ \$us3,2 millones corresponden a actividades de exploración, que marca un retorno a la esfera de la inversión que no se experimentaba desde 2019.
- ✓ El proyecto de exploración, mediante adquisición de servicios especializados de aerogravimétrica y aeromagnetométrica, en la cuenca Madre de Dios, Zona Boomerang y Sub Andino Sur representa un paso importante. Esta iniciativa permitirá adquirir más de 239 kilómetros de líneas de datos, que luego serán sometidos a un exhaustivo proceso de interpretación.



REDES DE GAS DOMICILIARIO

- ✓ Tenemos proyectada una **inversión aproximada de \$us1 millón** para este año, que se traducirá en la implementación de casi **500 nuevas conexiones**. Además, en el sistema virtual, se concretaron cerca de 2.000 instalaciones internas en Trinidad y más de 700 en Guayaramerín.



MÁS ESTACIONES DE SERVICIO DE GASOLINA, DIESEL Y GAS

- ✓ Se han construido estaciones de servicio de gasolina especial, diesel oil y gas natural vehicular situadas en Guayaramerín, Rurrenabaque, Riberalta y Trinidad con una inversión de cerca de **\$us5 millones**.
- ✓ Se tienen Estaciones Satelitales de Regasificación en Guayaramerín, Riberalta, Rurrenabaque, San Borja, San Ignacio de Moxos, Santa Ana de Yacuma y Trinidad. En la gestión 2022 se entregaron un total de 1.002 toneladas métricas de Gas Natural Licuado.
- ✓ Tenemos prevista la construcción de la Estación de Servicio Puente San Pablo - San Andrés en la provincia Marban, para la comercialización de Gasolina y Diesel Oil, con una **inversión aproximada de Bs6,5 millones** y así garantizar el abastecimiento continuo de combustibles a un precio y volumen justo a las poblaciones aledañas, mejorando la calidad de vida y apoyando al sector productivo del departamento del Beni.



CONVERSIÓN DE VEHÍCULOS

- ✓ Seguimos avanzando en la diversificación de nuestra matriz energética a través de la conversión de vehículos a Gas Natural Vehicular. Este año se estima realizar la conversión de cerca de 204 vehículos, casi duplicando las 103 movilidades de 2022.

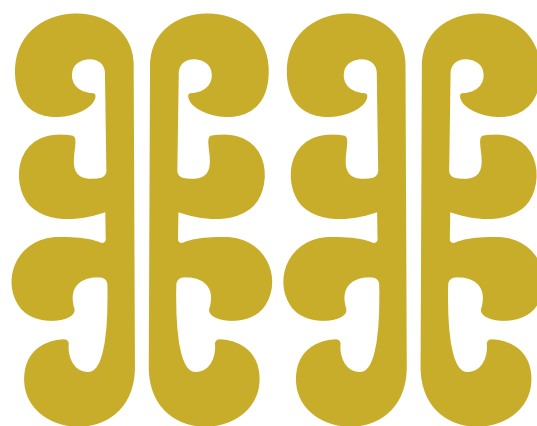

EL SUEÑO DE LA CASA PROPIA

- ✓ Entregamos 362 viviendas, **beneficiando a más de 1.200 benianas y benianos** en los municipios de Riberalta, San Borja, San Javier, San Ramón y Trinidad. La ejecución de estas obras ha generado más de 1.000 empleos directos e indirectos para los benianos.
- Inversión: **más de Bs29 millones**
- ✓ Para la gestión **2024, construiremos más de 1.880 viviendas** para 19 municipios del departamento del Beni.

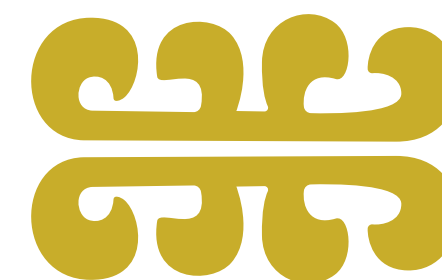

TELECOMUNICACIONES: MAYOR COBERTURA Y TECNOLOGÍA

- ✓ Mediante el proyecto Instalación de Comunicaciones por Radio Bases Fase III, se ha concluido **14 radio bases, que están en funcionamiento**, en los municipios de: Exaltación, Magdalena, Reyes, Riberalta, San Andrés, San Ignacio, San Ramón y Santa Ana de Yacuma.
- Inversión: **más de Bs22 millones**
- ✓ Instalaremos **cuatro nuevas radio bases** en los municipios de Riberalta, San Andrés, San Ignacio y Baures
- Inversión: **más de Bs8 millones.**
- ✓ Se instalarán **30 nuevas radio bases en 16 municipios del departamento** del Beni, que beneficiará a más de 4.800 habitantes.
- Inversión: **más de Bs68 millones**



SEGURO ALIMENTARIA

CON SOBERANÍA



- ✓ Hemos implementado **programas y proyectos agropecuarios en el 79% de los municipios** en el departamento del Beni beneficiando a más de 18 mil familias

Inversión: **más de Bs70 millones**

- ✓ En el marco del fortalecimiento a la producción, se ha transferido a nuestros productores semillas de calidad, fertilizantes, ganado, productos para el control y manejo de plagas y enfermedades; equipos agrícolas, entre otros

Inversión: **más de Bs10 millones**

- ✓ Fortaleciendo las capacidades productivas del sector agropecuario se realizó **la implementación de un módulo de leche y carne** en el municipio de San Ramón y se implementó un centro de faeneo beneficiando a 1.273 familias

Inversión: **más de Bs6 millones.**

- ✓ Entregamos 2 maquinarias de apoyo a la producción, una Retroescavadora y Motoniveladora, beneficiando a más de 400 familias de los municipios de Magdalena y Rurrenabaque

Inversión: **Bs8 millones.**

Hemos recuperado las capacidades productivas de nuestras plantas:

- ✓ **Reactivamos la Planta Procesadora de Lácteos en el municipio de San Andrés**

La Planta tiene una **capacidad de procesamiento de 20.000 litros/día de leche**, generando más de 200 empleos directos e indirectos. De enero a octubre de la presente gestión, **generó Bs14 millones por ventas**; acopió 2 millones de litros de leche, **generando ingresos para los productores por más de Bs7 millones.**

Inversión: **Bs87 millones.**

- ✓ **Entregamos el Complejo Industrial Arrocero de EMAPA**

Ubicada en el municipio de San Andrés, comunidad Santa Rosa, esta planta cuenta con una capacidad estática de almacenamiento de grano de arroz de 40.000 toneladas, dos líneas de beneficiado, dos líneas de seleccionado de arroz y envasado.

Inversión: **más de Bs163 millones**

En estas instalaciones industriales se produce arroz procesado con calidad de exportación para abastecimiento al mercado interno a precio justo, además de afrecho y cascarilla para la alimentación pecuaria. De enero a octubre de la presente gestión, ya se ha acopiado cerca de 22.000 toneladas de arroz, **beneficiando a más de 600 familias productoras.**

- ✓ Con el propósito de apoyar a la producción de arroz en el Beni, se ha comprado a \$us70 la fanega de arroz, un precio de incentivo, beneficiando a más de 200 productores que también recibieron apoyo con insumos productivos para el cultivo en más de 6.400 hectáreas en el departamento.

- ✓ Se apoyó a más de 200 productores de maíz para la producción de más de 3.600 hectáreas. Estos productos son comercializados por EMAPA en apoyo a la producción de alimentos a Bs75 el quintal de maíz para los productores pecuarios.





GARANTIZAMOS EL AGUA EN DEFENSA DE LA VIDA

Desde noviembre 2020 a octubre 2023 la inversión alcanzó a más de Bs470 millones

- ✓ Ampliación y Mejoramiento Sistema de Agua Potable Comunidad San Carlos en Exaltación. El proyecto comprende **redes de distribución de 6,5 kilómetros, perforación de pozo, refacción de tanque de almacenamiento elevado de 120 metros cúbicos además de 151 conexiones domiciliarias**

Inversión: **Bs2 millones**

- ✓ **Plan Maestro de Agua Potable, Saneamiento y Drenaje Pluvial Trinidad**, brindará una planificación estratégica a corto, mediano y largo plazo para realizar inversiones en agua, saneamiento y drenaje pluvial. **Beneficiará a 166.262 personas aproximadamente.**

Inversión: **más de Bs3,6 millones**

Están en ejecución los siguientes proyectos:

- ✓ **Construcción Sistema de Agua Potable en Trinidad**, este proyecto comprende la construcción de la Obra de captación de agua, Línea de impulsión, Planta de Tratamiento y redes de distribución primaria y beneficiará a más de 125.910 personas

Inversión: **Bs173 millones**

- ✓ **Construcción Sistema de Agua Potable y Alcantarillado Sanitario en Riberalta**, que mejorará la calidad de vida de los pobladores para la cobertura del 100% de la población, mediante el tratamiento y distribución de agua potable. Asimismo, la construcción del sistema de alcantarillado sanitario y planta de tratamiento de aguas residuales.

Inversión: **Bs106 millones**

- ✓ **Mejoramiento Sistema de Agua Potable en Santa Ana de Yacuma**, este proyecto comprende la captación de agua del río Ibare y una red de distribución.

Inversión: **Bs3 millones**

- ✓ **Proyectos de Construcción Sistema de Alcantarillado Sanitario y Planta de Tratamiento de Aguas Residuales en Magdalena y Bella Vista**

Inversión: **más de Bs700 mil.**

- ✓ Entregamos en Exaltación, Guayaquerín, Huacaraje, Magdalena, Rurrenabaque, San Borja

Inversión: **más de Bs18 millones**

- ✓ Ejecutamos e inauguramos el proyecto Construcción Obras para la Reducción de Riesgos y Adaptación al Cambio Climático del Río Ibare Municipio de La Santísima Trinidad Sector Puerto Almacén



RIEGO: AGUA SEGURA PARA LA ALIMENTACIÓN



- ✓ Implementamos 16 pozos en los municipios de Rurrenabaque, San Andrés, San Borja y Trinidad, dotando de sistemas de agua subterránea a 1.957 familias

Inversión: **más de Bs4 millones**

En materia de riego, gestión de recurso hídricos y manejo integral de cuencas, se encuentra en gestión de financiamiento tres programas a nivel nacional:



- ✓ **Programa “Lucho por una Bolivia Climáticamente Inteligente y Resiliente”**, implementará proyectos para la prevención contra inundaciones y de Manejo integral de cuencas

Inversión: **más de Bs1.029 millones**

Programa Nacional de Riego Técnico con Enfoque de Cuenca I, es una estrategia integral diseñada para optimizar el uso del agua en la agricultura.

Inversión: **más de Bs1.029 millones**



- ✓ **Programa “Presas Resilientes”**, enfocada en la construcción de presas que sean capaces de resistir y adaptarse a las condiciones cambiantes del clima, su objetivo principal es mitigar los efectos de las sequías y las inundaciones

Inversión: **más de Bs1.600 millones**

INTEGRAMOS AL BENI CON MÁS Y MEJORES ACCESOS

En nuestra gestión de gobierno, desde noviembre 2020 a la fecha tenemos concluidos más de 670 kilómetros de carreteras pavimentadas, y estamos a punto de concluir 31 kilómetros más; con lo cual entregaremos un total de más de 701 kilómetros de carreteras pavimentadas en beneficio del Beni.

CARRETERA SAN BORJA – SAN IGNACIO DE MOXOS

- ✓ Anunciamos que hemos concluido la construcción de esta carretera, para la entrega estamos a la espera que la Gobernación del Beni realice la cancelación de su contraparte correspondiente, la misma tiene una longitud de 139 kilómetros.

Inversión: **más de Bs1.500 millones**

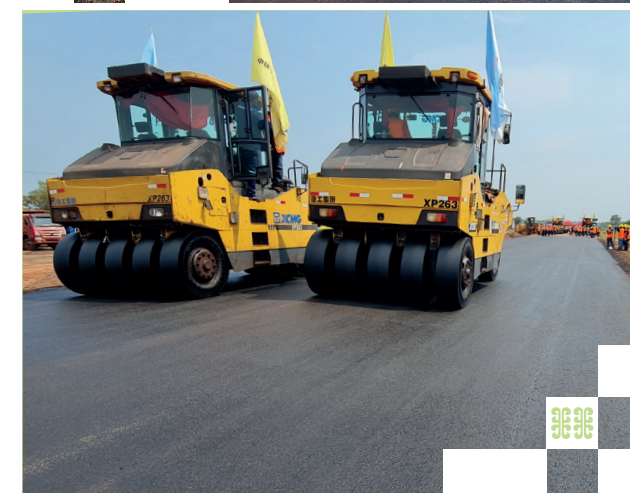

CARRETERA RURRENABAQUE – RIBERALTA

- ✓ **Es la carretera más larga construida en el país, con una extensión de 508 kilómetros.**
- ✓ De los 4 tramos que conforman la carretera, anunciamos la conclusión de 2 Tramos, el Tramo III: Australia – El Choro, con una longitud de 168 kilómetros, que representó una **inversión de más de Bs1.200 millones**
- ✓ El Tramo IV del Choro a Riberalta tiene una longitud de 74 kilómetros, la **inversión superó los Bs673 millones.**
- ✓ Durante los próximos meses se concluirán los 2 tramos restantes, el Tramo I: Rurrenabaque – Santa Rosa, y el Tramo II: Santa Rosa – Australia, que cuentan con un avance físico de 90%.

Inversión: **Bs3.975 millones**

✓ Hemos comprometido una inversión superior a **Bs20 millones para la construcción de 4 puentes** importantes para mejorar la accesibilidad en los municipios de Baures, Guayaramerín, San Andrés y Loreto, ya están en ejecución los de San Andrés y Loreto y los otros dos por iniciar la fase de ejecución.

✓ Haremos realidad el sueño de la **“Construcción del Pavimento camino Trinidad – Laguna Suarez”** para los benianos, ya hemos firmado el Convenio de Financiamiento con el municipio de Trinidad, y estamos entrando a la fase de ejecución.

✓ Con la finalidad de mejorar el flujo de producción agrícola hacia los distintos centros de abasto **se entregaron 8 puentes vehiculares** en los municipios de Baures, Huaracaje, Magdalena, San Andrés y Trinidad, beneficiando a más de 1.300 familias productoras de la región con una **inversión que supera los Bs15 millones.**

✓ A través del **Programa de Alianzas Rurales**, se ha priorizado para el Beni la implementación de **4 puentes vehiculares**

Inversión: **Bs8 millones**

PROGRAMA BOL 34

Se ejecutan diez proyectos para el enlosetado de múltiples calles en nuestros municipios con el objetivo de generar empleo. Esta iniciativa implica una **inversión total que supera los Bs27 millones** y beneficiará los municipios de Baures, Exaltación, Loreto, Guayaramerín, Reyes, San Andrés, San Joaquín, San Ramón, Santa Rosa y Trinidad.

TRANSPORTE AÉREO



En la gestión 2023, se han concluido tres proyectos, que permitieron brindar mejores condiciones de aeronavegabilidad.

✓ El **mejoramiento del Aeropuerto de Rurrenabaque** en su primera y segunda fase de intervención, incluyó la infraestructura, así como el equipamiento de la terminal aeroportuaria

Inversión: **Bs94 millones**

✓ El **mejoramiento del Aeropuerto Ernesto Roca Barbadillo**, de la ciudad de Guayaramerín

Inversión: **más de Bs7 millones**

✓ **Mejoramiento del Aeropuerto Capitán de Aviación Selin Zeitun López** de la ciudad de Riberalta

Inversión: **más de Bs3.7 millones.**



✓ Actualmente, se realiza la construcción de la nueva torre de control, bloque técnico y sala de máquinas del Aeropuerto de Riberalta. El proyecto ubicado en la Provincia Vaca Díez representa una **inversión superior a los Bs4 millones.** A la fecha el avance físico es del 60%, con un impacto importante en la mejora de las operaciones aéreas.

✓ Con una **inversión de más de Bs2,2 millones**, se inició la licitación del Estudio de Preinversión del Mejoramiento y Ampliación del Aeropuerto de Guayaramerín, esto con miras de convertirlo en el primer aeropuerto de carga a nivel nacional.

✓ Estamos haciendo gestiones para el emplazamiento del Aeropuerto Ramón Darío del municipio de Baures. Se realiza la última fase de la transferencia de terrenos del Gobierno Municipal de Baures y la Fuerza Naval de la Armada Boliviana a favor de Navegación Aérea y Aeropuertos Bolivianos – NAABOL.

Inversión de estudio: **Bs5 millones**

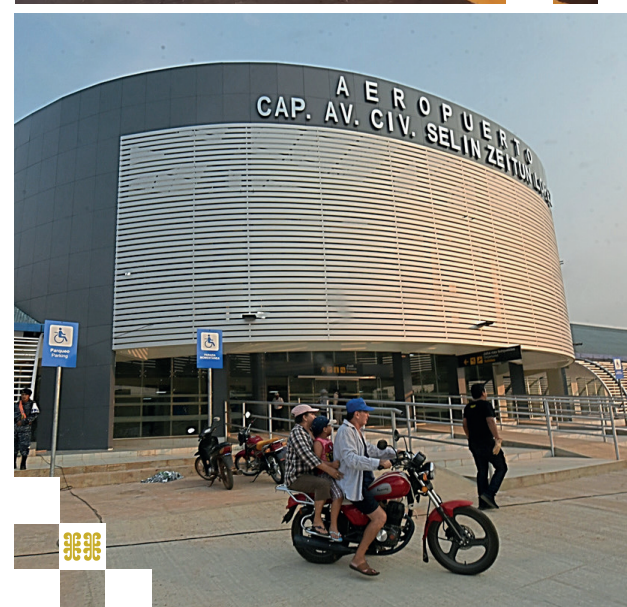

SEGURIDAD CIUDADANA

✓ INAUGURAMOS LAS INSTALACIONES DEL BOL-110

Estas instalaciones cuentan con consolas de monitoreo, estaciones base, radios para vehículos, 55 cámaras de vigilancia, entre muchas otras cosas para brindar mayor seguridad a todo el pueblo beniano. La **inversión fue de más de Bs49 millones**, de los cuales el Gobierno nacional invirtió **Bs46 millones** y el resto fue por parte del Gobierno Municipal de Trinidad como del Gobierno Departamental de Beni.



✓ LUCHAMOS CONTRA EL NARCOTRÁFICO

Desde la gestión 2021 se han realizado **más de 2.600 operativos de interdicción**, logrando un secuestro de más de 11 toneladas de cocaína en apenas tres años de gestión, superando con creces las anteriores gestiones.



BENI FUTURO DE LA INDUSTRIALIZACIÓN

Estamos emprendiendo la industrialización con sustitución de importaciones a través del aprovechamiento de las capacidades y potencialidades productivas de cada región.

📍 Guayaramerín

1. Planta Procesadora de Alimento Balanceado

📍 San Borja

2. Planta Procesadora de Harina de Plátano

📍 Riberalta

3. Planta de Industrialización de Yuca

📍 Magdalena

4. Planta Procesadora de Frutas de Temporada

📍 Guayaramerín

5. Planta Procesadora de Almidón de Yuca

📍 Trinidad

6. Fábrica de Ladrillos

📍 Rurrenabaque

7. Planta Piscícola en la Amazonía

📍 Reyes

8. Industria de Cárnicos Beni - Centro de Confinamiento

📍 San Borja

9. Industria de Cárnicos Beni – Matadero

📍 Riberalta

10. Planta de Industrialización de Almendra

📍 San Borja

11. Planta Procesadora de Extracción de Aceite Vegetal y Aditivos de Palma

📍 San Andrés

12. Planta de Agroinsumos





ESTADO PLURINACIONAL DE
BOLIVIA

MINISTERIO DE
LA PRESIDENCIA

VICEMINISTERIO
DE COMUNICACIÓN



UNDOS
RUMBO AL BICENTENARIO



BICENTENARIO DE
BOLIVIA